Купить квартиру за 5 550 000 рублей на ул Василия Татищева, 4

Пермский край, Городской округ Пермь, Пермь, ул Василия Татищева, 4

5 550 000 Р
146 053Р за м^2

38.00 м^2	10.00 м^2	23 из 25
Общая	Кухня	Этаж

Продается 1-но квартира по адресу: Василия Татищева, 4 ЛОКАЦИЯ: современный новый микрорайон, близость к центру города. Удобное местоположения для передвижения в любой район города. Остановка общественного транспорта 4 минуты пешком. В шаговой доступности на территории ЖК Арсенал 2 детских сада, школа Точка. КВАРТИРА: Квартира с прекрасным видом на город на юг-юго-восточную сторону. Во всей квартире сделан натяжной потолок. На полу в коридоре и кухне лежит керамогранит, в комнате ламинат. Новым собственникам остается большой современный в отличном состоянии кухонный гарнитур. С гарнитуром остается индукционная варочная поверхность, встроенная вытяжка, духовой шкаф. В комнате остается огромный шкаф-купе с зеркальными дверцами. Санузел - ремонт от застройщика. ДОМ: Новый дом, сдан в 2020 году. Управляется УК Сатурн-Р. На первом этаже круглосуточный консъерж. В подъезде 3 лифта. Детская площадка непосредственно перед домом. Придомовая территория ограждена и закрыта от посторонних. ДОКУМЕНТЫ: 1 взрослый собственник, без использования мат капитала, есть небольшое обременение Сбербанка . Чистая продажа, без поиска встречного варианта. Звоните! Записывайтесь на просмотр!

0 с 08.05.2025, обновлен 08.05.2025

Продавец: Ольга

Телефон: +79194582380

Характеристики

Количество комнат	1	Этаж	23
Этажей всего	25	Площадь кухни	10.00 кв. м
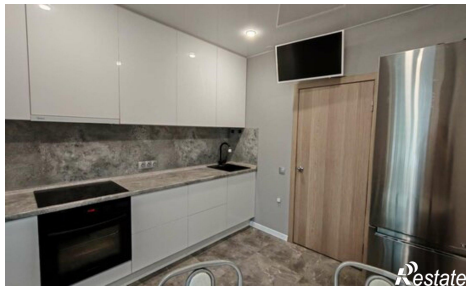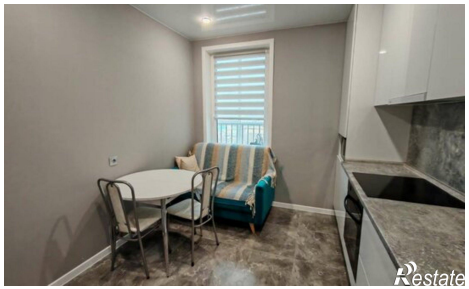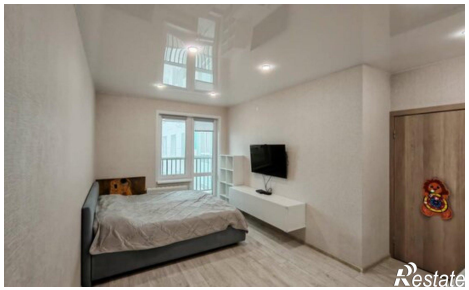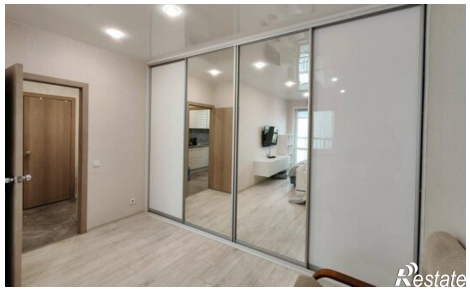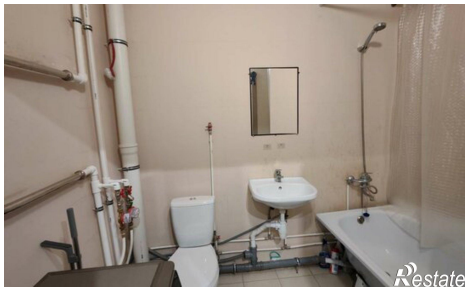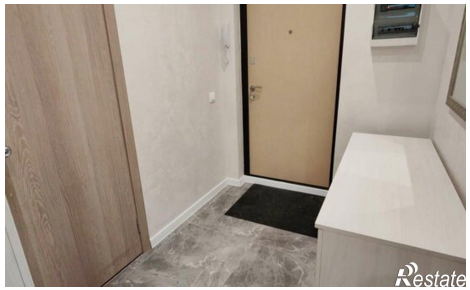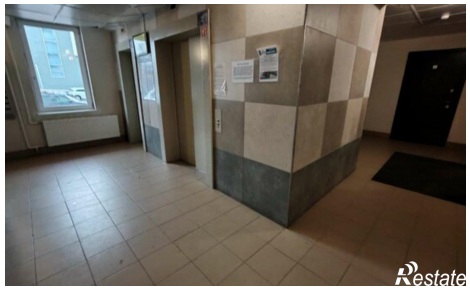
https://perm.restate.ru/obj/prodazha-odnokomnatnoy-kvartiri-ul-vasiliya-tatishheva-4-18231850702/