Купить квартиру за 7 200 000 рублей на улица Юрша, 72

Пермский край, Городской округ Пермь, Пермь, улица Юрша, 72

7 200 000 Р
133 333Р за м^2

54.00 м^2	30.90 м^2	7.00 м^2	2 из 17
Общая	Жилая	Кухня	Этаж

Представлена Просторная 2 комн.квартира с дизайнерским ремонтом, входная бронированная дверь, на полу качественный ламинат. Межкомнатные двери итальянский массив, квартира на две стороны, есть отдельная гардеробная. С/У раздельный, стеклопакеты, лоджия застеклена. В квартире остается встроенная кухня с варочной поверхностью- стеклокерамической, стенка в гостинной, два шкафа-купе в прихожей, водонагреватель. Развитая инфраструктура, остановка общественного транспорта в 2х минутах ходьбы, магазины, детский садик, школа, банк в шаговой доступности. Своё ТСЖ - очень низкие комн.услуги. Хорошие соседи. Чистая продажа, документы готовы, без обременения, один взрослый собственник, Год постройки дома - 2003. КЛЮЧИ СРАЗУ, ПОСЛЕ ПОЛНОЙ ОПЛАТЫ СДЕЛКИ

0 с 08.05.2025, обновлен 08.05.2025

Продавец: Собственник

Телефон: +79127905654

Характеристики

Количество комнат	2	Тип дома	панельный
Этаж	2	Этажей всего	17
Площадь жилая	30.90 кв. м	Площадь кухни	7.00 кв. м

https://perm.restate.ru/obj/prodazha-dvuhkomnatnoy-kvartiri-ulica-yursha-72-18231850660/

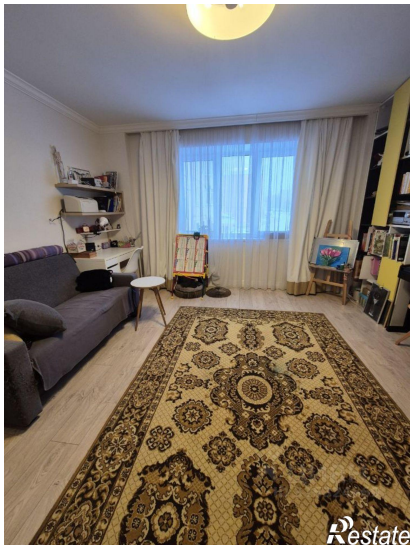
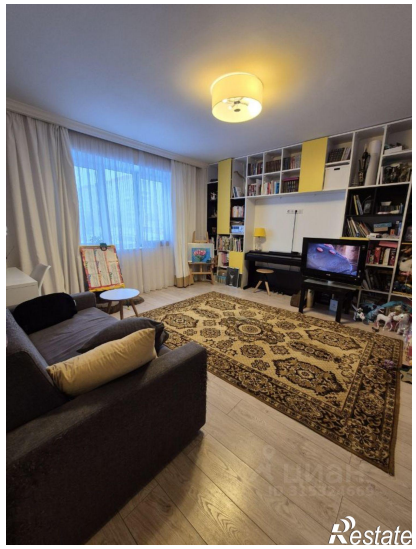

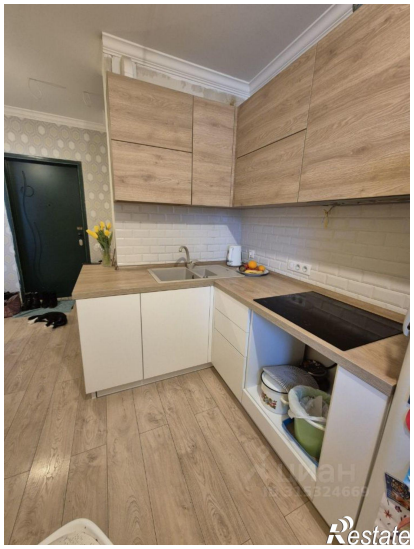
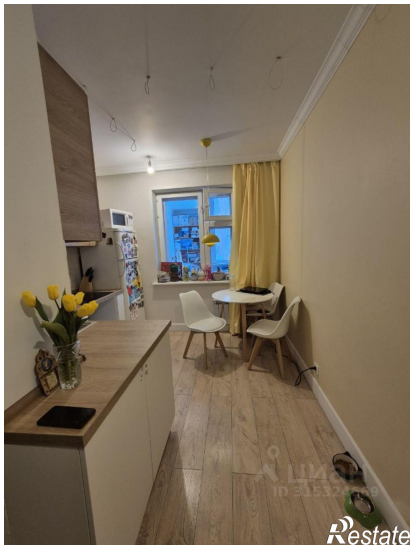

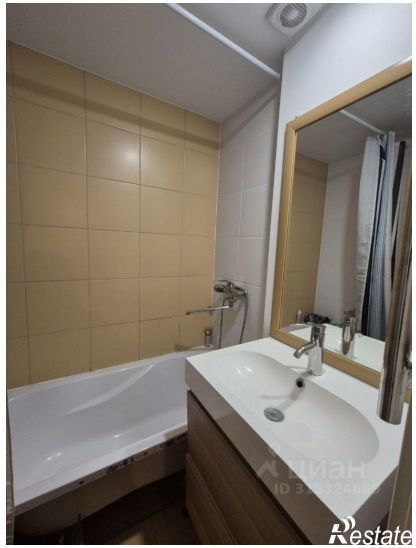
Restate

Restate