Купить квартиру за 5 250 000 рублей на улица Комиссара Пожарского, 10

Пермский край, Городской округ Пермь, Пермь, улица Комиссара Пожарского, 10

5 250 000 Р
122 093Р за м^2

43.00 м^2	7.00 м^2	4 из 9
Общая	Кухня	Этаж

Продается уютная двухкомнатная квартира в Перми, расположенная по адресу: улица Комиссара Пожарского, 10. Общая площадь квартиры составляет 43,5 кв. м, кухня — 7 кв. м. Квартира находится на 4 этаже 9-этажного панельного дома, построенного в 1977 году. Высота потолков — 2,5 метра. Окна выходят на улицу, а также имеется лоджия. В квартире сделан качественный евроремонт, современный и комфортный интерьер. Санузел совмещенный, оформлен в нейтральных тонах. Просторная кухня позволяет не только готовить, но и собираться всей семьей за обедом. Планировка квартиры удобная и продуманная, что делает проживание в ней максимально комфортным. Район отлично развит: в шаговой доступности есть школы, детские сады, клиники и магазины, что делает его идеальным для семейного проживания. Удобная транспортная развязка позволяет быстро добраться до любой части города. Квартира продается от собственника, без обременений и посредников, что облегчает процесс покупки. Все документы готовы к сделке, поэтому можно быстро оформить покупку и переехать в новую квартиру.

0 с 05.05.2025, обновлен 05.05.2025

Продавец: Собственник

Телефон: +79194911876

Характеристики
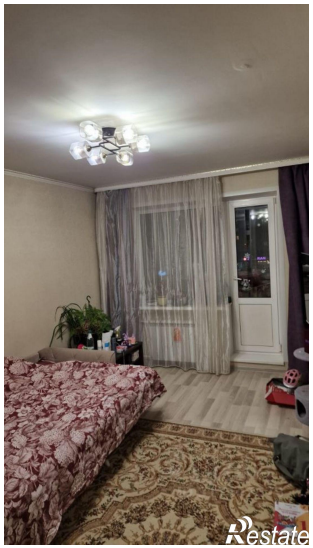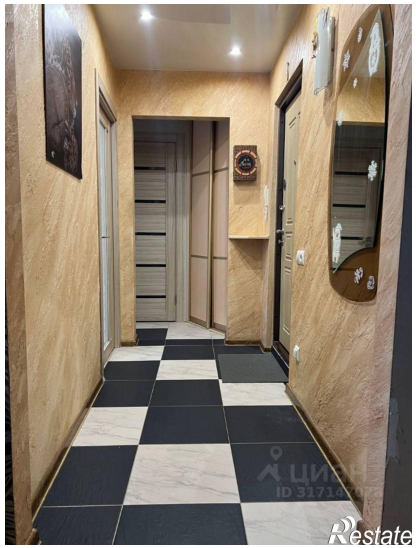
Количество комнат	2	Тип дома	панельный
Этаж	4	Этажей всего	9
Площадь кухни	7.00 кв. м