Купить квартиру за 8 250 000 рублей на ул Солдатова, 24

Пермский край, Городской округ Пермь, Пермь, ул Солдатова, 24

8 250 000 Р
93 750Р за м^2

88.00 м^2	56.80 м^2	10.00 м^2	6 из 9
Общая	Жилая	Кухня	Этаж

Отличная четырехкомнатная квартира в теплом кирпичном доме (85 серии) общей площадью 88,1 м2. Квартира расположена на 6-ом этаже 9-ти этажного жилого дома. Всего четыре квартиры на этаже. Дружные соседи. Все комнаты изолированы, окна выходят на разные стороны дома. Имеется широкая застекленная лоджия, которую можно использовать как кабинет. В квартире остается два вместительных шкафа-купе и встроенный кухонный гарнитур. Санузел раздельный в плитке. Возле дома разбит красивый сквер с лавочками и игровой площадкой для детей. Остановка общественного транспорта находится возле дома. Инфраструктура развитая: недалеко находятся три детских сада, а в двух остановках - школа. Поликлиника в двух кварталах от дома. Два взрослых собственника. Чистая продажа. Рассмотрим любые формы оплаты. Код пользователя: 102301 Номер в базе: 6368146

0 с 29.04.2025, обновлен 29.04.2025

Продавец: Собственник

Телефон: +79123101780

Характеристики

Количество комнат	4	Тип дома	кирпичный
Этаж	6	Этажей всего	9
Площадь жилая	56.80 кв. м	Площадь кухни	10.00 кв. м

https://perm.restate.ru/obj/prodazha-chetyrehkomnatnoy-kvartiri-ul-soldatova-24-18231778576/

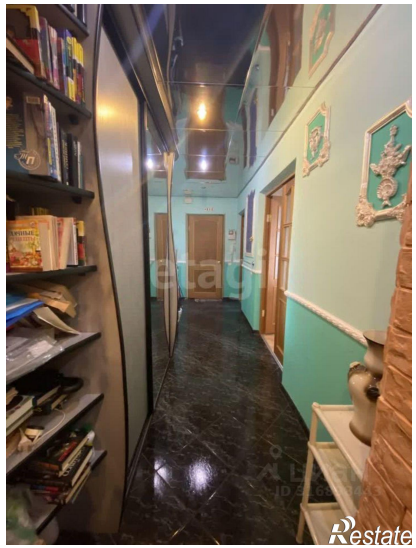

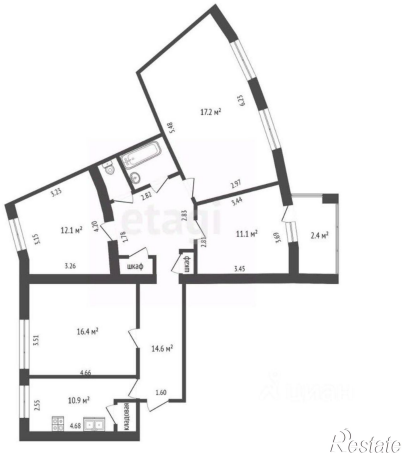

Restate

Restate