Купить квартиру за 9 990 000 рублей на улица Малкова, 26

Пермский край, Городской округ Пермь, Пермь, улица Малкова, 26

9 990 000 Р
88 407Р за м^2

113.00 м^2	15.00 м^2	6 из 10
Общая	Кухня	Этаж

Продается четырехкомнатная квартира, в кирпичном доме, с огороженной территорией. На площадке всего две квартиры. Квартире сделан косметический ремонт. Все комнаты из изолированные, большая кухня, две лоджии, две гардеробные. Санузел раздельный. Чистая продажа. Позвоните в любое время покажем. Четырехкомнатная

0 с 29.04.2025, обновлен 29.04.2025

Продавец: Собственник

Телефон: +79194406335

Характеристики

Количество комнат	4	Этаж	6
Этажей всего	10	Площадь кухни	15.00 кв. м

https://perm.restate.ru/obj/prodazha-chetyrehkomnatnoy-kvartiri-ulica-malkova-26-18231778573/

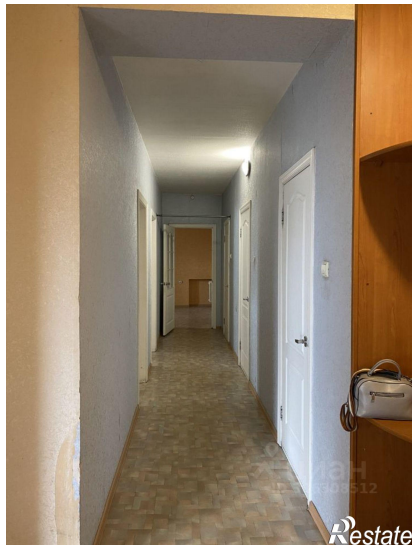

Restate

Restate