Купить квартиру за 4 200 000 рублей на ул Лядовская, 127б

Пермский край, Городской округ Пермь, Пермь, ул Лядовская, 127б

4 200 000 Р
113 514Р за м^2

37.00 м^2	7.00 м^2	3 из 6
Общая	Кухня	Этаж

Продаётся уютная светлая квартира в современном жилом комплексе Вишнёвый Вас ждёт просторная комната с большими окнами, наполняющими пространство естественным светом, функциональная кухня с современной отделкой и уютный застеклённый балкон с видом на зелёный двор. Жилой комплекс отличается продуманной инфраструктурой и безопасностью - благоустроенная территория с зонами отдыха, детскими площадками и зелёными насаждениями создаёт комфортную атмосферу для жизни. Особенностью дома является автономная котельная, что гарантирует бесперебойное тепло и горячее водоснабжение в любое время года, а также позволяет существенно экономить на коммунальных платежах. Расположение комплекса идеально подходит для семей - в непосредственной близости находятся школа и детский сад, поликлиника. В нескольких минутах ходьбы - сетевые супермаркеты, аптеки, кафе и другие объекты повседневного спроса. Квартира готова к проживанию и ждёт своих новых хозяев. Возможен торг для серьёзных покупателей. Приглашаем на просмотр в удобное для вас время. Код пользователя: 99928 Номер в базе: 7661922

0 с 28.04.2025, обновлен 28.04.2025

Продавец: Собственник

Телефон: +79194908525

Характеристики
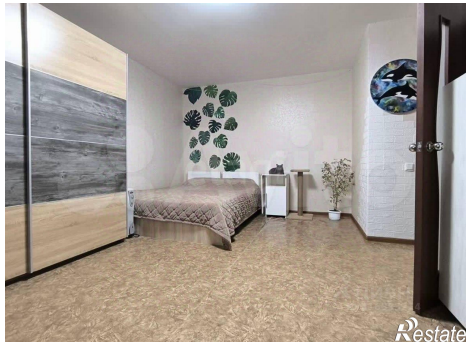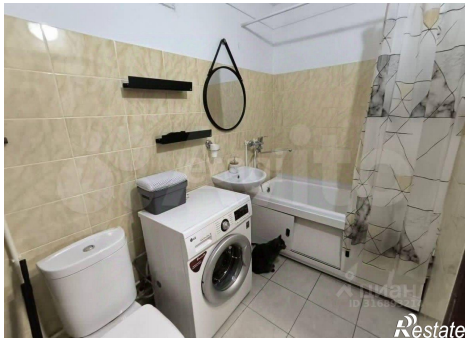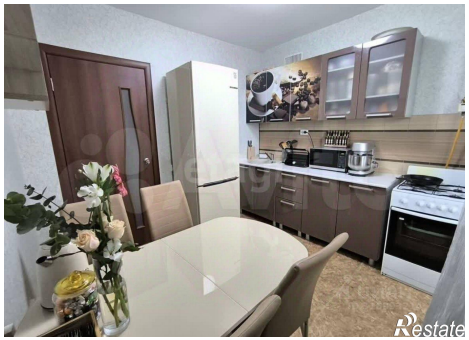
Количество комнат	1	Тип дома	кирпичный
Этаж	3	Этажей всего	6
Площадь кухни	7.00 кв. м