Купить квартиру за 4 590 000 рублей на улица Танкистов, 10

Пермский край, Городской округ Пермь, Пермь, улица Танкистов, 10

4 590 000 Р
97 660Р за м^2

47.00 м^2	30.00 м^2	9.00 м^2	1 из 5
Общая	Жилая	Кухня	Этаж

Продам просторную 2-х-комнатную квартиру в центре Индустриального района в м/районе Балатово по ул.Танкистов,10. Кирпичный дом 1986 года постройки. Квартира расположена на первом этаже (внизу цокольный этаж с окнами) пятиэтажного дома. Общая площадь квартиры 47,8 кв.м. без учета лоджии, лоджия 7 кв.м., жилая площадь 30 кв.м. Состояние квартиры среднее, лоджия застеклена, стеклопакеты. В квартире все комнаты изолированные, окна выходят на разные стороны дома, просторный коридор, сан.узел раздельный, кладовка. В пешей доступности находится вся необходимая инфраструктура: школы 109, лицей 4, детские сады и развивающие центры, парк Миндовского, новый корпус детской поликлиники, ТЦ Аврора, медицинский центр, продуктовые магазины, аптеки, кофейни и т.д. Также рядом с домом находятся остановки общественного транспорта: Стахановская, Карпинского. Вблизи расположены улицы: Карпинского, Мира, Стахановская, Льва Толстого, Левченко, Кавалерийская, Снайперов и другие. Один взрослый собственник. Никто не прописан. Без обременений.

0 с 22.04.2025, обновлен 22.04.2025

Продавец: Собственник

Телефон: +79193412870

Характеристики

Количество комнат	2	Тип дома	кирпичный
Этаж	1	Этажей всего	5
Площадь жилая	30.00 кв. м	Площадь кухни	9.00 кв. м
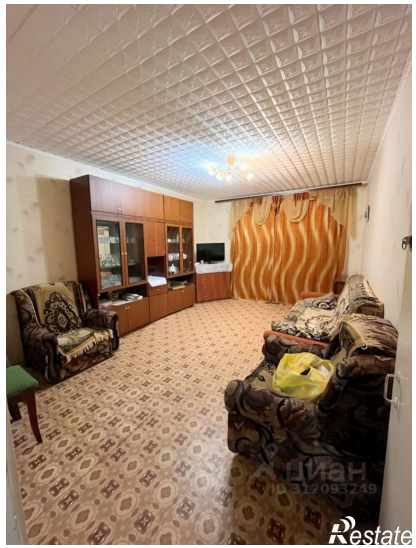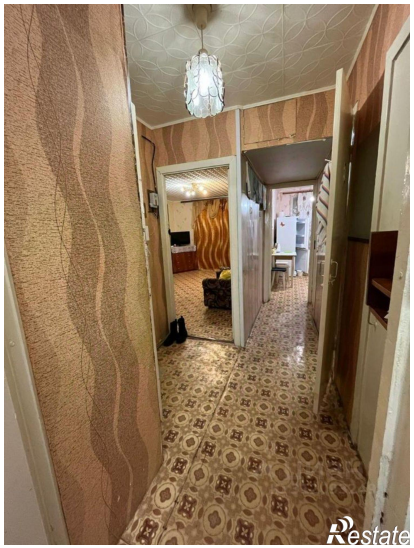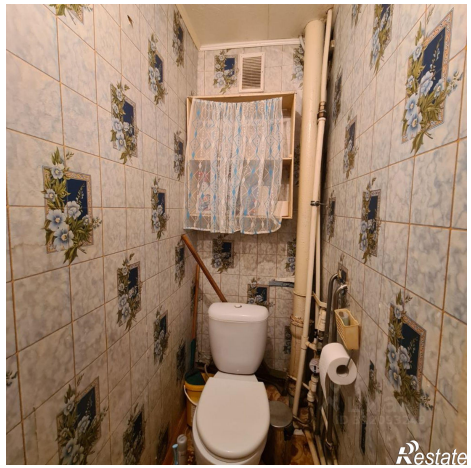
https://perm.restate.ru/obj/prodazha-dvuhkomnatnoy-kvartiri-ulica-tankistov-10-18231723852/