Купить квартиру за 4 800 000 рублей на ул Ласьвинская, 68б

Пермский край, Городской округ Пермь, Пермь, ул Ласьвинская, 68б

4 800 000 Р
73 846Р за м^2

65.00 м^2	39.00 м^2	8.00 м^2	8 из 10
Общая	Жилая	Кухня	Этаж

Продам отличную 3-х комн. квартиру в м/р Закамск, комнаты изолированны, 2 лоджии, стеклопакеты, пол-ламинат, кухня(подогрев) и с/у-керамическая плитка. Остаётся кух. гарнитур, телевизор, газ плита Bosch с эл. духовкой, 2 шкафа-купе, сигнализация и вся мебель, что есть на фото. Отличное месторасположение - рядом остановка общественного транспорта, сетевые продуктовые магазины, школа 64. Во дворе-детская площадка, много парковочных мест для автомобилей. Чистая продажа, пустая, никто не прописан, ключи в день сделки после полной оплаты!!! Риэлторов без клиентов просьба не беспокоить!!!

0 с 18.04.2025, обновлен 19.04.2025

Продавец: Собственник

Телефон: +79824910286

Характеристики

Количество комнат	3	Тип дома	кирпичный
Этаж	8	Этажей всего	10
Площадь жилая	39.00 кв. м	Площадь кухни	8.00 кв. м

https://perm.restate.ru/obj/prodazha-tryohkomnatnoy-kvartiri-ul-lasvinskaya-68b-18231702479/

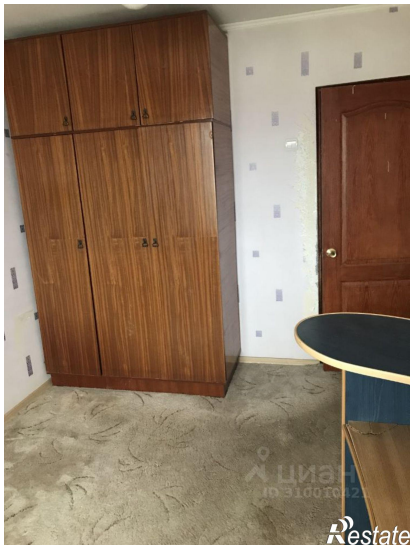

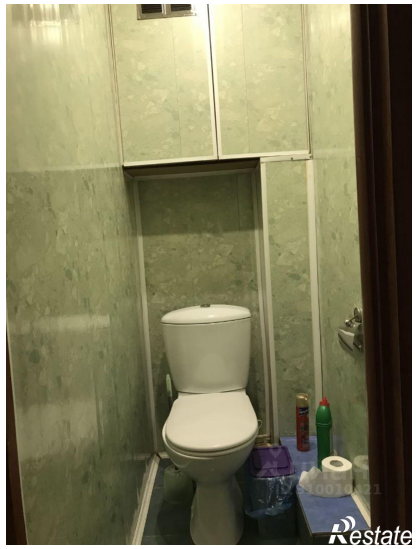

Restate

Restate