Купить квартиру за 4 050 000 рублей на улица Одоевского, 27

Пермский край, Городской округ Пермь, Пермь, улица Одоевского, 27

4 050 000 Р
73 636Р за м^2

55.00 м^2	42.60 м^2	6.00 м^2	5 из 5
Общая	Жилая	Кухня	Этаж

Центр индустриального района • Все рядом: Остановка транспорта: все виды транспорта, связь со всеми районами города; ЛЕС/ Балатовский парк; ПОЛИКЛИНИКА; Детский сад ПАРМА, во дворе дома; Спортивный комплекс ОЛИМПИЯ; ТЦ СТОЛИЦА и многое другое • Тихий двор, куда и выходят окна, наличие парковочных мест в нем. • Отличное состояние подьезда , надежные соседи. • Состояние: можно заезжать и жить, выполнять необходимый косметический ремонт. • Пластиковые оконные блоки, счетчики на ГВ и ХВ установлены. Быстрая сделка: обременений и условий нет. Поможем с получением лучших условий по ипотеке/кредиту, при необходимости

0 с 18.04.2025, обновлен 19.04.2025

Продавец: Собственник

Телефон: +79194607249

Характеристики
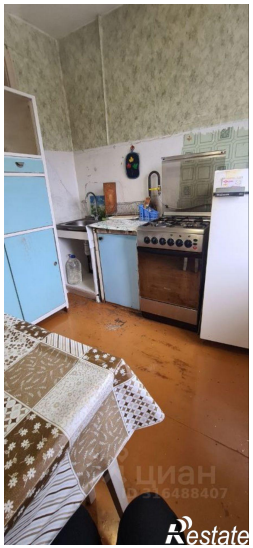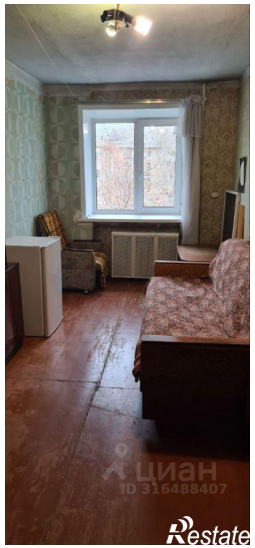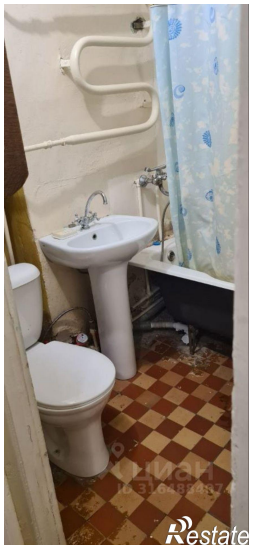
Количество комнат	3	Тип дома	кирпичный
Этаж	5	Этажей всего	5
Площадь жилая	42.60 кв. м	Площадь кухни	6.00 кв. м