Купить квартиру за 4 200 000 рублей на Запорожская улица, 17

Пермский край, Городской округ Пермь, Пермь, Запорожская улица, 17

4 200 000 Р
95 455Р за м^2

44.00 м^2	28.00 м^2	8.00 м^2	2 из 9
Общая	Жилая	Кухня	Этаж

Продается уютная двухкомнатная квартира на втором этаже девятиэтажного панельного дома по адресу: Россия, Пермь, Запорожская улица, 17. Общая площадь квартиры составляет 44 квадратных метра, жилая площадь — 28 квадратных метров, а площадь кухни — 8 квадратных метров. Удобное расположение на среднем этаже обеспечивает комфорт как для семей с детьми, так и для пожилых людей. В квартире выполнен косметический ремонт, поэтому можно сразу въезжать и жить. В комнатах установлены окна, выходящие во двор, что гарантирует тишину и уют. Есть одна лоджия, где можно обустроить зону отдыха или хранить сезонные вещи. Кухня достаточно просторная для организации семейных ужинов. Санузел совмещенный, что добавляет удобства в повседневной жизни. Дом оснащен пассажирским лифтом, поэтому можно легко добраться до нужного этажа. Во дворе есть просторная парковка, поэтому можно не беспокоиться о месте для автомобиля. Дом находится в хорошем состоянии, регулярное обслуживание и забота со стороны управляющей компании гарантируют комфорт и безопасность проживания. Район имеет развитую инфраструктуру: в пешей доступности находятся школы и детские сады, поэтому дети смогут быстро и безопасно добираться до учебных заведений. Рядом также расположены магазины, что делает ежедневные покупки удобными и быстрыми ...

0 с 18.04.2025, обновлен 18.04.2025

Продавец: Собственник

Телефон: +79128011618

Характеристики

Количество комнат	2	Тип дома	панельный
Этаж	2	Этажей всего	9
Площадь жилая	28.00 кв. м	Площадь кухни	8.00 кв. м

https://perm.restate.ru/obj/prodazha-dvuhkomnatnoy-kvartiri-zaporozhskaya-ulica-17-18231698776/

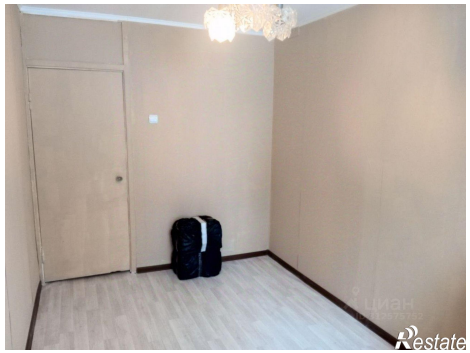

Restate