Купить квартиру за 6 300 000 рублей на улица Комиссара Пожарского, 17

Пермский край, Городской округ Пермь, Пермь, улица Комиссара Пожарского, 17

6 300 000 Р
110 526Р за м^2

57.00 м^2	10.00 м^2	2 из 9
Общая	Кухня	Этаж

Просторная 3х комнатная квартира с изолированными комнатами на удобном 2м этаже. Большая кухня. Тамбур на две квартиры. Идеальное сочетание цена- качество делает эту квартиру отличным вариантом для семей с детьми, молодых людей! Управляющая компания заботится о доме, поэтому в подъезде выполнен хороший ремонт, придомовая территория всегда чистая. Рядом с домом расположены различные учрежления: детский сад 370, школа Рыцарей и Принцесс, РЖД-медицина, городская детская поликлиника 6, различные супермаркеты. Все необходимое для комфортной жизни находится в шаговой доступности. Парк отдыха и культуры откроет возможность каждый день прогуливатся по парку! Не упустите возможность стать обладателем уютной и удобной квартиры, где вам будет комфортно с семьёй, друзьями и близкими! Звоните прямо сейчас и записывайтесь на просмотр!

0 с 18.04.2025, обновлен 18.04.2025

Продавец: Собственник

Телефон: +79824909979

Характеристики

Количество комнат	3	Тип дома	монолитный
Этаж	2	Этажей всего	9
Площадь кухни	10.00 кв. м		

https://perm.restate.ru/obj/prodazha-tryohkomnatnoy-kvartiri-ulica-komissara-pozharskogo-17-18231698771/

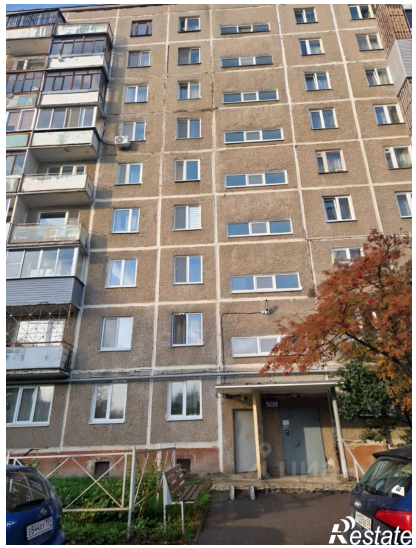
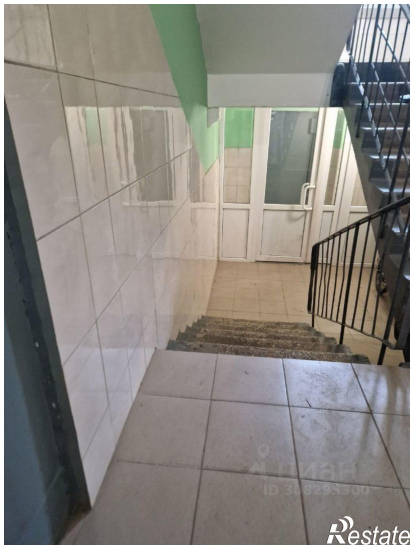
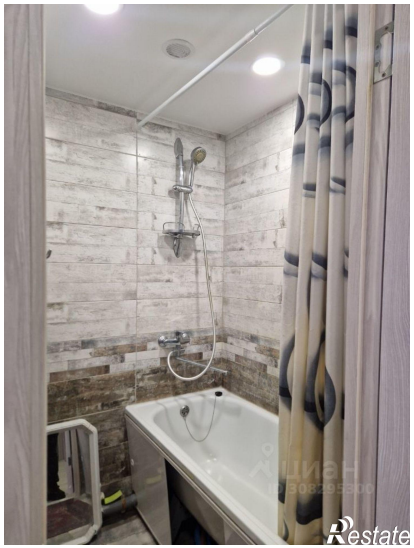

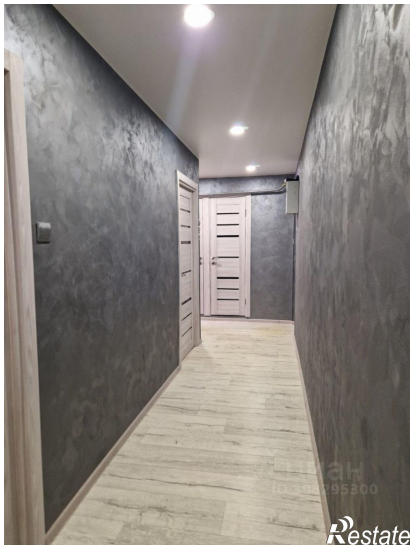

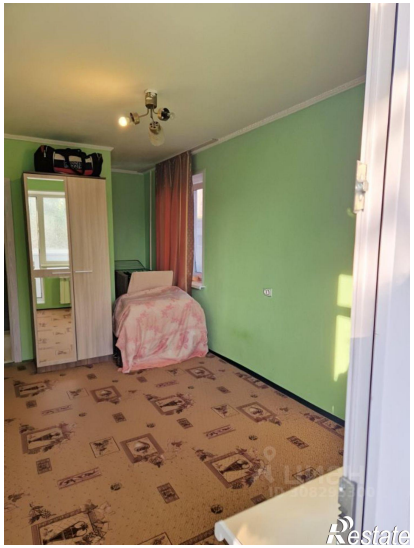

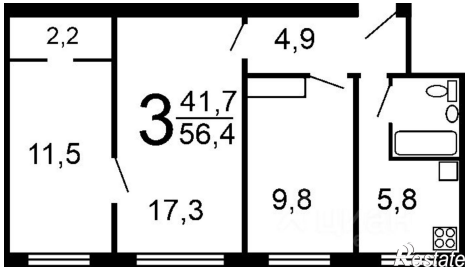
2,2
4,9
3 41,7/56,4
11,5
17,3
9,8
5,8