Купить квартиру за 12 300 000 рублей на ул Окулова, 18

Пермский край, Городской округ Пермь, Пермь, ул Окулова, 18

12 300 000 Р
198 387Р за м^2

62.00 м^2	6.00 м^2	14 из 25
Общая	Кухня	Этаж

Если ты еще не влюбился в огни ночного города... Продаётся двухкомнатная квартира в центре города на берегу р.Камы. Квартира свободной планировки, легко сделать из 2к - 3к квартиру. Просторная кухня-гостинная Спальня с шикарным видом на весь город. Отдельная гардеробная. Большой су. Панорамные окна открывают вид на центр города. Хорошая шумоизоляция. Есть своя кладовка на этаже. Парковочное место в аренду 10.000 руб. в мес. Дом построен в современном стиле, стеклянные фасады дома подчеркивают ваш статус. ЖК с огороженной территорией, детская и спортивная площадки, двухуровневый паркинг. Развитая инфраструктура: Рядом с домом: городской сад, набережная р. Камы, городская эспланада, торгово-развлекательные центры, драматический театр, рестораны и кинотеатры, офисные центры и банки, остановки общественного транспорта. Условия и бонусы: Остаток ипотеки сбер 2.1 млн под 9.4% с возможностью перевода на новых собственников. Так же рассмотрим в часть оплаты вашу квартиру 1к,2к в центре, в доме от 2005г в любой состоянии. Два собственника. Код пользователя: 148618 Номер в базе: 6472798

0 с 11.04.2025, обновлен 11.04.2025

Продавец: Собственник

Телефон: +79125805391

Характеристики

Количество комнат	2	Тип дома	кирпичный
Этаж	14	Этажей всего	25
Площадь кухни	6.00 кв. м		
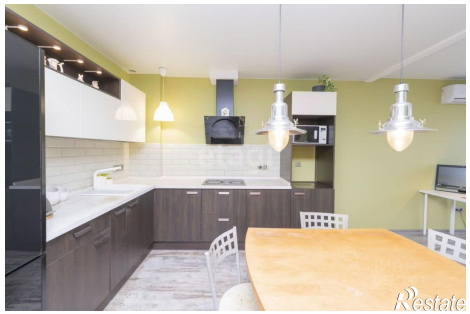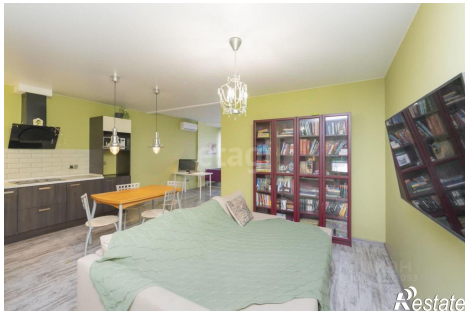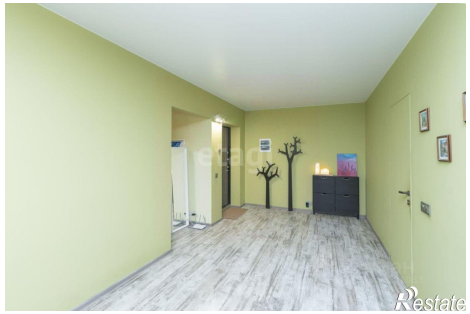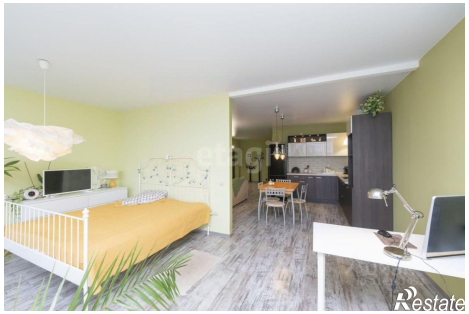
https://perm.restate.ru/obj/prodazha-dvuhkomnatnoy-kvartiri-ul-okulova-18-18231654015/