Купить квартиру за 4 860 000 рублей на улица Маршала Толбухина, 16

Пермский край, Городской округ Пермь, Пермь, улица Маршала Толбухина, 16

4 860 000 Р
110 455Р за м^2

44.00 м^2	6.00 м^2	1 из 9
Общая	Кухня	Этаж

Квартира после косметического ремонта, лоджия застеклена, 44/29/8, 6 кв.м., хорошее месторасположение, рядом школа, дет, сад, остановки.

0 с 11.04.2025, обновлен 11.04.2025

Продавец: Собственник

Телефон: +79821005380

Характеристики

Количество комнат	2	Тип дома	панельный
Этаж	1	Этажей всего	9
Площадь кухни	6.00 кв. м		

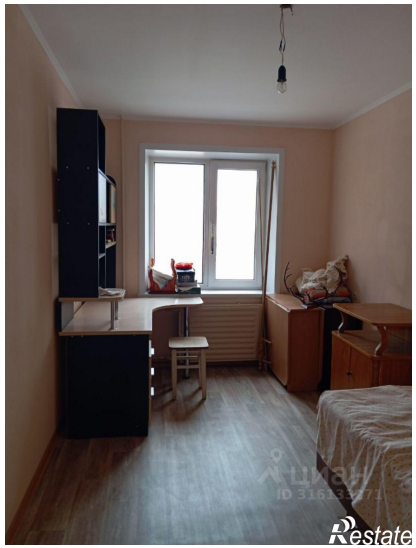
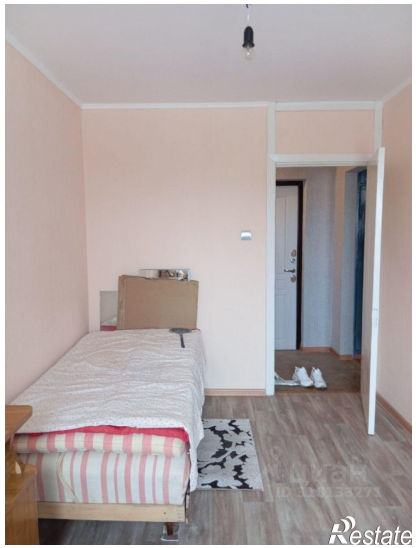
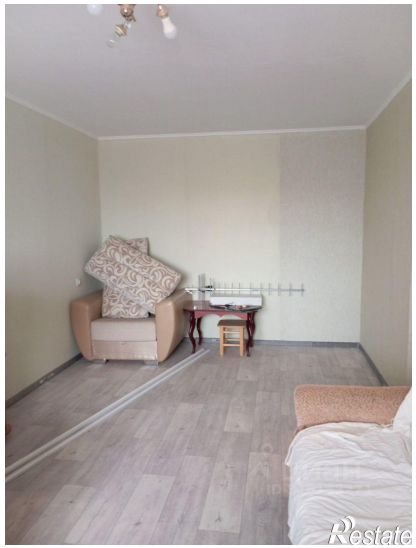
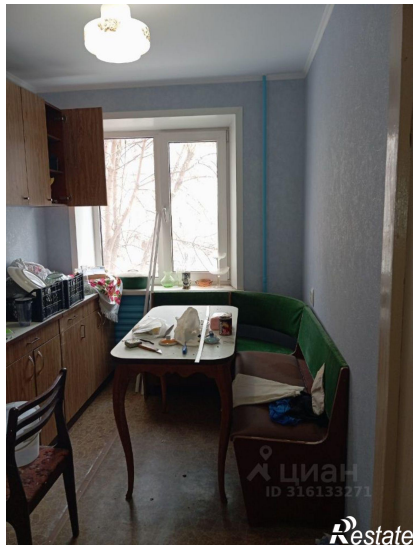
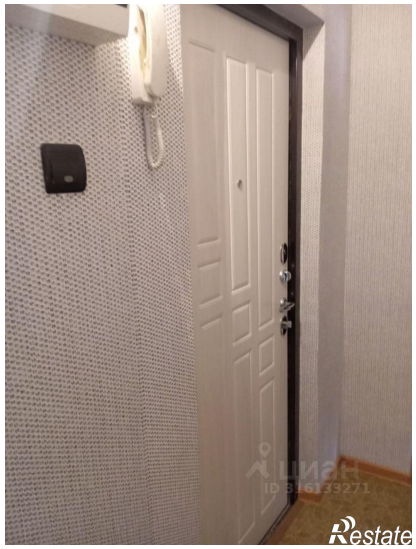
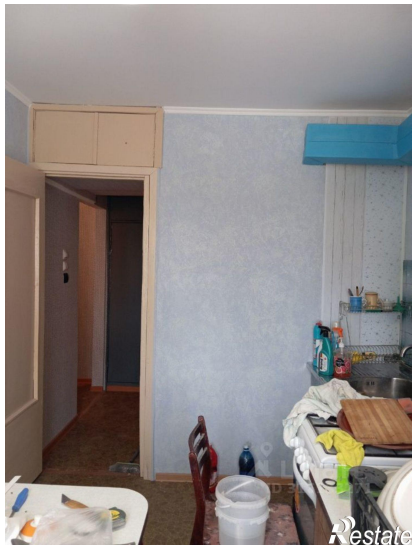
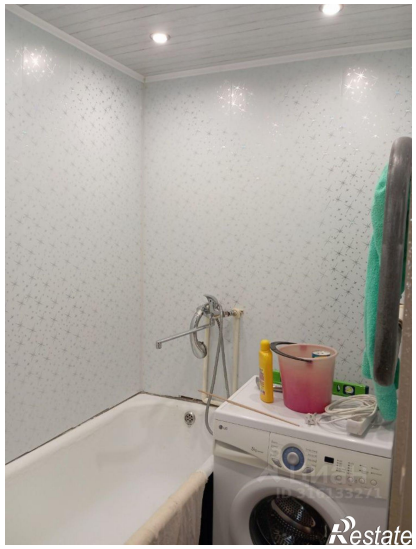

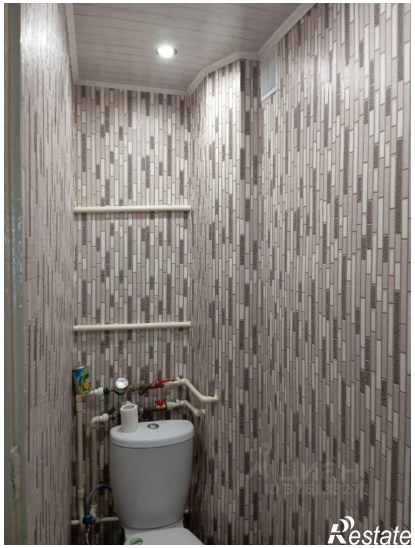
Restate

Restate