Купить квартиру за 19 000 000 рублей на улица 25 Октября, 77

Пермский край, Городской округ Пермь, Пермь, улица 25 Октября, 77

19 000 000 Р
155 738Р за м^2

122.00 м^2	76.40 м^2	14.00 м^2	7 из 22
Общая	Жилая	Кухня	Этаж

Продаётся квартира в доме ЖК Сибирия Парк Жилой комплекс комфорт-класса, расположенный в престижной части Свердловского района города Перми. Индивидуальный проект включает две 22-этажные башни. Площадь квартиры указана без учёта площади двух лоджий. Квартира свободной планировки, с черновой отделкой от застройщика. Без залогов, долгов и обременений. Полная сумма в договоре. Любая форма оплаты. Свободная продажа. Показы по предварительной договоренности.

3 с 10.04.2025, обновлен 10.04.2025

Продавец: Собственник

Телефон: +79822304980

Характеристики

Количество комнат	3	Тип дома	монолитный
Этаж	7	Этажей всего	22
Площадь жилая	76.40 кв. м	Площадь кухни	14.00 кв. м

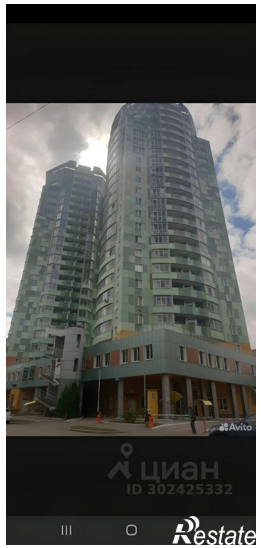
Avito
циан
ID 302425332
Restate

Сибирия Парк
1
Avito
циан
ID 302425332
Restate

циан
ID 302425332
Restate

Avito
циан
ID 302425332
Restate

Avito
циан
ID 302425332
Restate

Avito
циан
ID 302425332
Restate

Avito
циан
ID 302425332
Restate

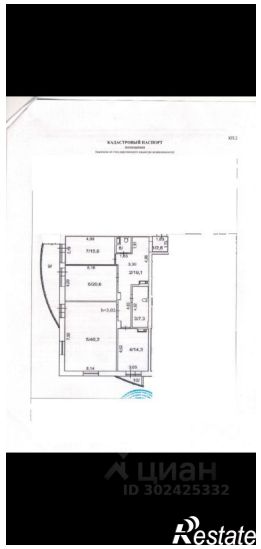
циан
ID 302425332
Restate