Купить квартиру за 8 800 000 рублей на ул Николая Островского, 119

Пермский край, Городской округ Пермь, Пермь, ул Николая Островского, 119

8 800 000 Р
123 944Р за м^2

71.00 м^2	5.00 м^2	13 из 15
Общая	Кухня	Этаж

Уютная двухкомнатная квартира в тихом центре города. Большая площадь квартиры 71 кв.м, все комнаты изолированы, панорамные окна, шикарный вид из окна. Дом кирпичный, малоквартирный, многоэтажный, солидные соседи. Большой чистый холл, 2 лифта, подземная парковка. Огороженная территория с детской и спортивной площадкой. Не далеко от дома детский сад ГАРМОНИЯ 421, школа ТОЧКА. В шаговой доступности сетевые магазины на любой вкус. Юридическое сопровождение сделки, помощь в получении ипотеки. звоните и пишите! Доп. описание: санузел раздельный, пластиковые окна, в доме есть: детская площадка, открытый двор, наземный паркинг, лифт пассажирский, лифт грузовой, косметический ремонт, также имеются: телефон, интернет, кабельное телевидение, счетчики холодной и горячей воды, домофон, железная дверь Код пользователя: 167668 Номер в базе: 6291665

0 с 10.04.2025, обновлен 10.04.2025

Продавец: Собственник

Телефон: +79191105235

Характеристики

Количество комнат	2	Тип дома	кирпичный
Этаж	13	Этажей всего	15
Площадь кухни	5.00 кв. м		

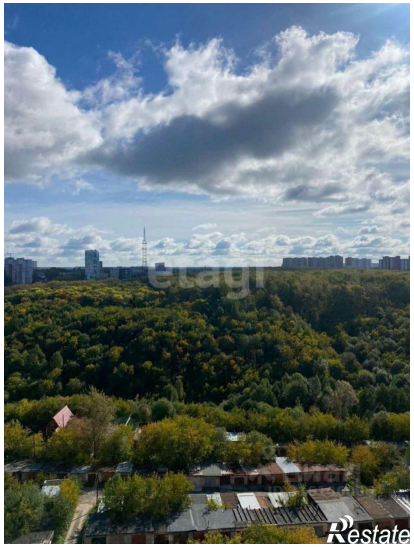

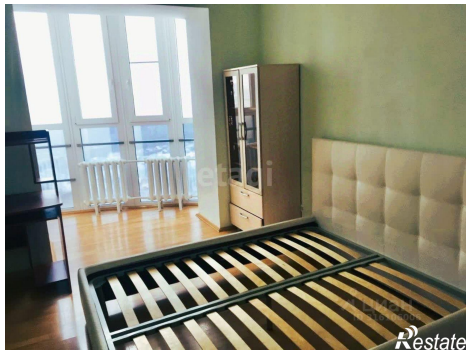

etagi
Restate

etagi
Restate