Купить квартиру за 5 590 000 рублей на Уинская улица, 4А

Пермский край, Городской округ Пермь, Пермь, Уинская улица, 4А

5 590 000 Р
83 433Р за м^2

67.00 м^2	9.00 м^2	4 из 10
Общая	Кухня	Этаж

Продается квартира в центре микрорайона Садовый. Классическая трехкомнатная с изолированными комнатами на две стороны дома. Окна выходят во двор и на улицу, солнечные стороны. Просторный холл на входе, что позволит эргономично зонировать пространство. Есть место под большой шкаф-гардеробную. Балкон застеклен, выход на него из гостиной. Все окна заменены на современный металлопластик. Установлены счетчики воды и электроэнергии. В доме ТСЖ. Отличное расположение дома, рядом находится ТЦ Карнавал, транспортная развязка, вся инфраструктура. До центра города можно быстро добраться на любом транспорте за 10 минут. Квартира под ремонт. Один взрослый собственник, документы готовы к сделке. Показ квартиры по согласованию. Код пользователя: 143402 Номер в базе: 6483760

0 с 09.04.2025, обновлен 09.04.2025

Продавец: Вершинина Марина Юрьевна

Телефон: +79822506175

Характеристики
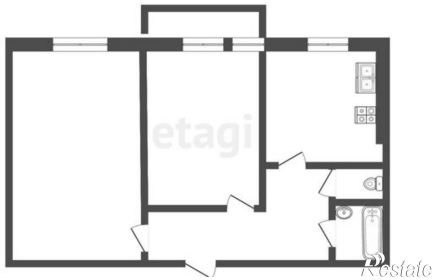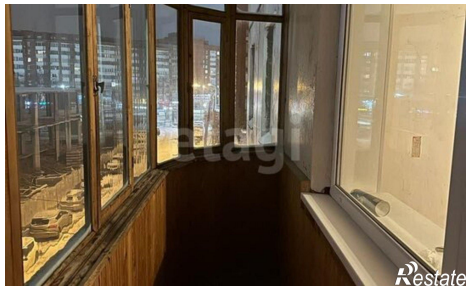
Количество комнат	3	Этаж	4
Этажей всего	10	Площадь кухни	9.00 кв. м