Купить квартиру за 7 898 000 рублей на шоссе Космонавтов, 309А к1

Пермский край, Городской округ Пермь, Пермь, шоссе Космонавтов, 309А к1

7 898 000 Р
131 633Р за м^2

60.00 м^2	6.00 м^2	1 из 26
Общая	Кухня	Этаж

Продается трехкомнатная квартира в сданной секции «Мир» — жилой комплекс комфорт-класса в Индустриальном районе (р-н Ипподрома). Именно эта планировка уникальная потолки 3,1 , 2 квартиры на этаже , отделка комфорт плюс Виниловые обои, натяжные потолки на полу ламинат , на лоджии плитка Состоит из 5 секций, объединённых общей концепцией. Здесь продумана каждая деталь: большой зеленый двор без машин с системой контроля доступа, просторная парковка, гостеприимные подъезды без ступеней и пандусов, уютные холлы с зоной отдыха, кладовые и колясочные, бесшумные и быстрые лифты. 2 газовые котельные - существенная экономия на коммунальных платежах. Мы рассматриваем либо просто продажу , либо обмен на дом в Култаево , Кондратово не меньше 90 кв м. Код пользователя: 105975 Номер в базе: 6347206

0 с 09.04.2025, обновлен 09.04.2025

Продавец: Ончуров Дмитрий Евгеньевич

Телефон: +79617705204

Характеристики

Количество комнат	3	Этаж	1
Этажей всего	26	Площадь кухни	6.00 кв. м

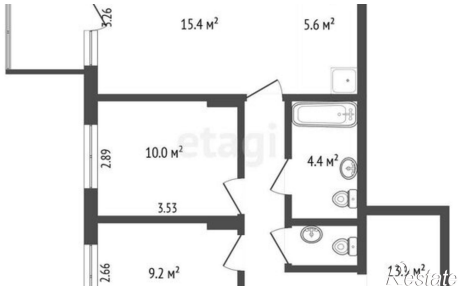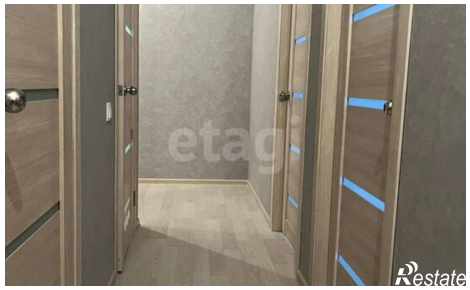
15.4 м²
5.6 м²
10.0 м²
4.4 м²
3.53
9.2 м²
2.89
2.66